

Levantamento Fotográfico do Estado de Conservação

Imóvel: Vila Americana - Belterra - Casa 03

Endereço: Município de Belterra, PA.

Data do levantamento: 09/06/2020

Ambiente: Externo | Elevação Frontal

FOTO



Descrição

Situação:

1. Desgaste pela ação do tempo da pintura sobre o revestimento em madeira.
2. Desprendimento de algumas peças do revestimento em madeira.
3. Deterioração da calçada.

Proposta:

1. Lixamento e pintura em esmalte sintético na cor existente.
2. Fixação das partes desprendidas e substituição do madeiramento em decomposição.
3. Recomposição da calçada de proteção.

Levantamento Fotográfico do Estado de Conservação

Imóvel: Vila Americana - Belterra - Casa 03

Endereço: Município de Belterra, PA.

Data do levantamento: 09/06/2020

Ambiente: Externo | Cobertura

FOTO



Descrição

Situação:

1. Desgaste pela ação do tempo da pintura sobre o revestimento em madeira.
2. Apodrecimento da estrutura da cobertura.
3. Abaulamento da estrutura da cobertura

Proposta:

1. Lixamento e pintura em esmalte sintético na cor existente.
2. Substituição do madeiramento em decomposição.
3. Revisão da cobertura e instalação de manta.

Levantamento Fotográfico do Estado de Conservação

Imóvel: Vila Americana - Belterra - Casa 03

Endereço: Município de Belterra, PA.

Data do levantamento: 09/06/2020

Ambiente: Interno | Alojamento

FOTO



Descrição

Situação:

1. Desgaste pela ação do tempo da pintura sobre o revestimento em madeira.
2. Desprendimento de algumas peças do revestimento em madeira.
3. Paredes sem revestimento em madeira 2 faces.

Proposta:

1. Lixamento e pintura em esmalte sintético na cor existente.
 2. Fixação das partes desprendidas e substituição do madeiramento em decomposição.
 3. Divisórias em Madeira de lei 2 faces, incluindo estrutura.
-

Levantamento Fotográfico do Estado de Conservação

Imóvel: Vila Americana - Belterra - Casa 03

Endereço: Município de Belterra, PA.

Data do levantamento: 09/06/2020

Ambiente: Interno | Alojamento

FOTO



Descrição

Situação:

1. Presença de infiltração de água, proveniente de cobertura.
2. Desprendimento de todo forro em madeira.
3. Apodrecimento da estrutura do forro.

Proposta:

1. Revisão da cobertura e instalação de manta
2. Instalação do forro em madeira de lei.
3. Remoção da estrutura do forro em madeira.

Levantamento Fotográfico do Estado de Conservação

Imóvel: Vila Americana - Belterra - Casa 03

Endereço: Município de Belterra, PA.

Data do levantamento: 09/06/2020

Ambiente: Interno | Sanitários, Copa

FOTO

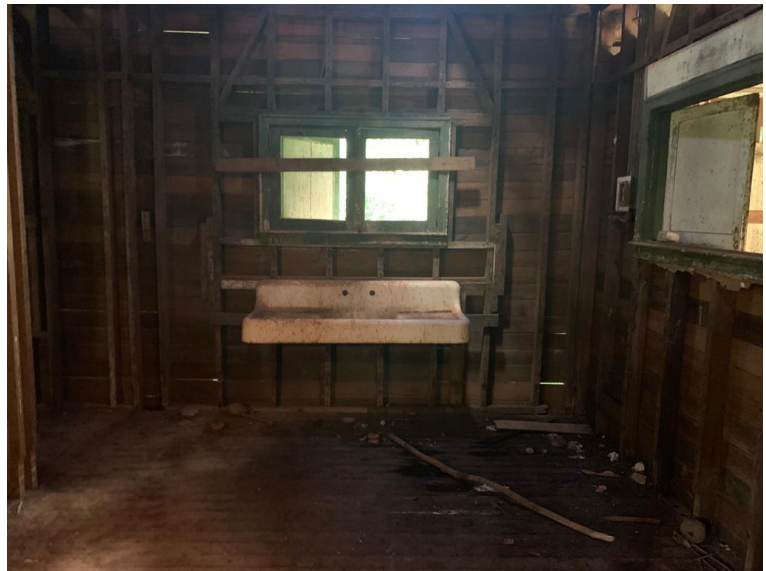

Descrição

Situação:

1. Desprendimento do revestimento cerâmico.
2. Louças sanitárias e torneiras danificadas.

Proposta:

1. Substituição do revestimento do piso e parede.
2. Instalação de Louças sanitárias.
3. Revisão de pontos de esgoto e água fria.