

LEGENDA:

-P.A. 9826 - Modifica em
parte o P.A. 9737
TABELA DE ÁREAS:
R.N. LOCAL 2.64 m

	ÁREA CONSTRUÍDA	ÁREA ÚTIL
SUBSOLO	1215.50M2	992.21M2
TÉRREO	1158.94M2	961.11M2
2	1158.90M2	964.86M2
3	1158.90M2	964.86M2
4	1178.26M2	986.57M2
5	1178.26M2	986.57M2
6	1178.26M2	986.57M2
7	1178.26M2	986.57M2
8	1178.26M2	990.30M2
9	1178.26M2	990.30M2
10	1178.26M2	990.30M2
11	1178.26M2	984.32M2
12	1178.26M2	990.30M2
13	1178.26M2	990.30M2
14	1178.26M2	990.30M2
15	1178.26M2	990.30M2
16	1178.26M2	990.30M2
17	1178.26M2	990.30M2
18	1178.26M2	990.30M2
19	1257.32M2	984.09M2
20	1152.62M2	1127.36M2
21	1212.25M2	1000.25M2
22	1152.61M2	976.94M2
23	541.28M2 *	372.88M2
24	157.30M2	
TOTAL		

* ÁREA EXISTENTE 291.28M2
ÁREA ACRESCIDA 250.00M2
541.28M2

PROJETO PARA MODIFICAÇÕES INTERNAS,
FECHAMENTO DA PERGOLA EXISTENTE NO
TERRAÇO DA COBERTURA SUPERIOR, E
CONSTRUÇÃO DE HELIPONTO, NO PRÉDIO DE
PROPRIEDADE DO INPI ,INSTITUTO NACIONAL DA
PROPRIEDADE INDUSTRIAL(PARTE),E DA
RADIOBRÁS(PARTE), SITUADO À PRAÇA MAUÁ
Nº7, 1º R.A.CENTRO, RIO DE JANEIRO.

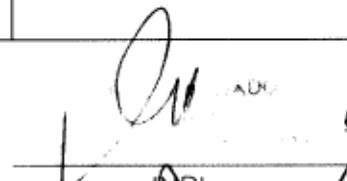
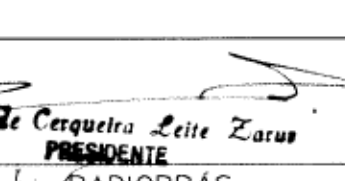
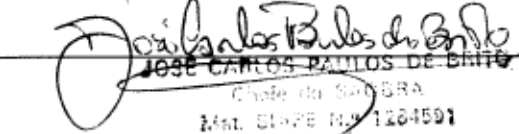
Escala:	1/500	Numero:	01	Assunto:	PLANTA DE SITUAÇÃO
Nota:	12/01/99				
O PROPRIETÁRIO:	 				
OS AUTORES DO PROJETO:	MARCIUS ROBERTO CREA 15.483-D/RJ MARCELLO CAMPELLO CREA 6.695-D/RJ				
RESP. PELA EXECUÇÃO DA OBRA					

Nº do Processo:	Observações:
821325 256199	

M. ROBERTO
S.C. de Empreendimentos Ltda.

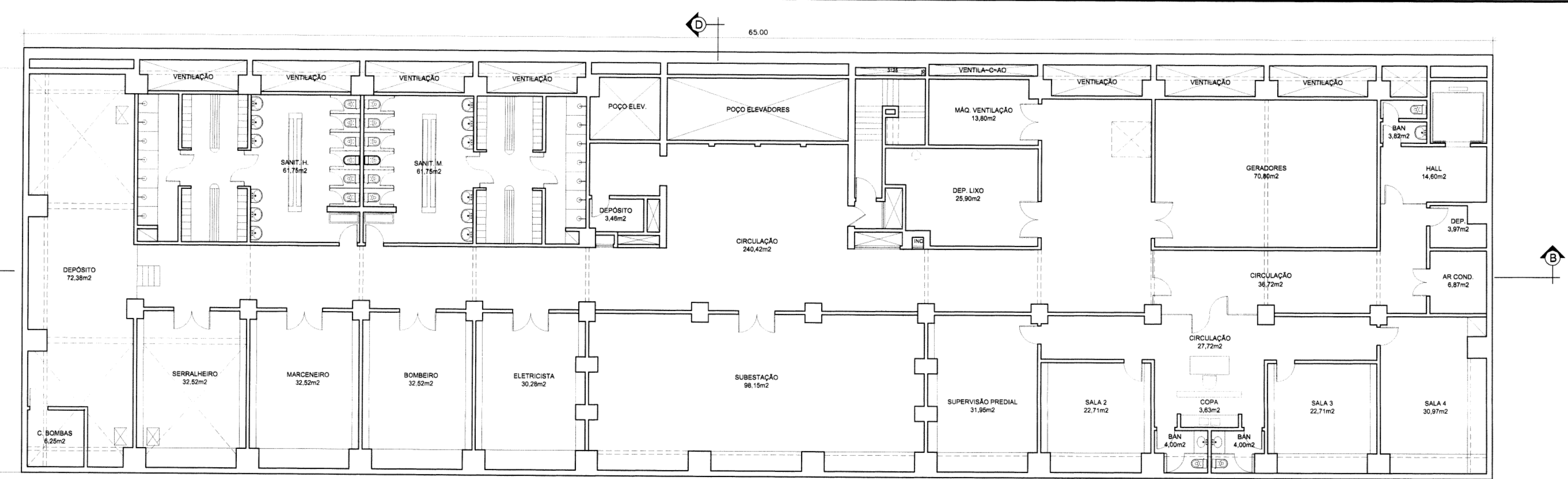

SUBSOLO

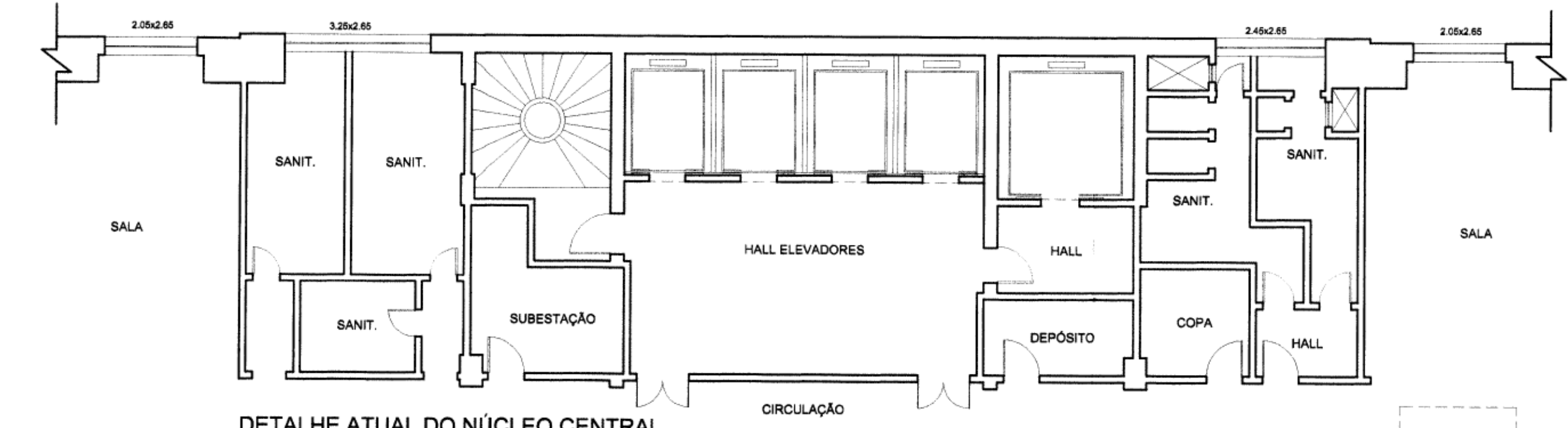

DETALHE ATUAL DO NÚCLEO CENTRAL

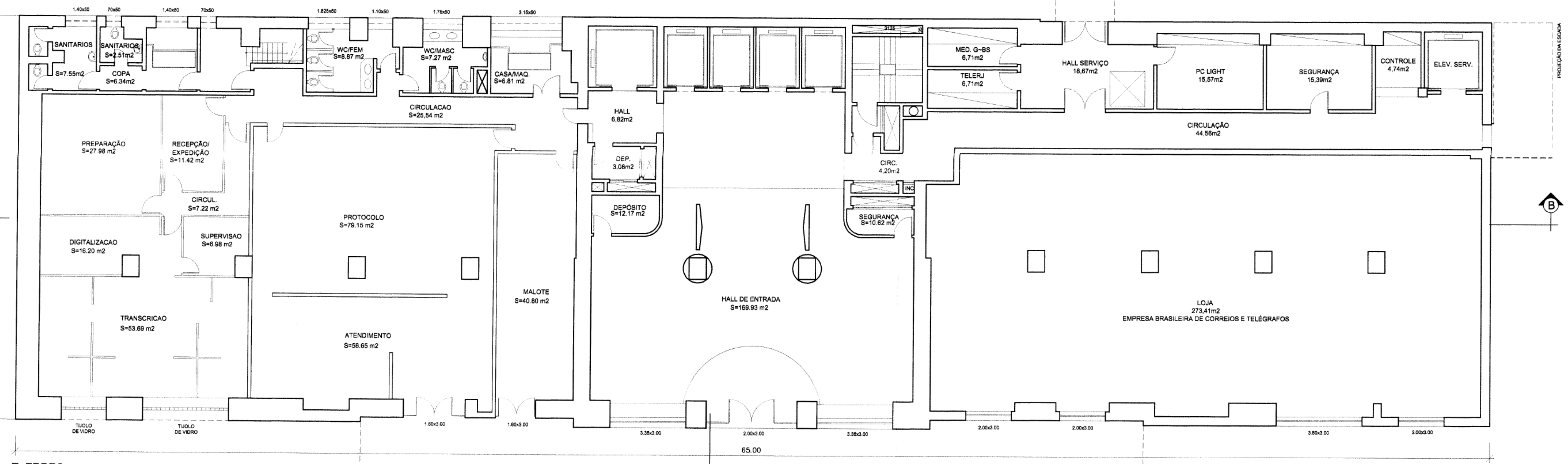

T-ERREO



TABELA DE ÁREAS:

	CONSTRUÍDA	ÚTIL
SUBSOLO	1215.50M2	992.21M2
TÉRREO	1158.94M2	961.11M2

PROJETO PARA MODIFICAÇÕES INTERNAS, FECHAMENTO DA PERGOLA EXISTENTE NO TERRAÇO DA COBERTURA SUPERIOR E CONSTRUÇÃO DE HELIPONTO, NO PRÉDIO DE PROPRIEDADE DO INPI, INSTITUTO NACIONAL DA PROPRIEDADE INDUSTRIAL (PARTE), E DA RADIOBRÁS (PARTE), SITUADO À PRAÇA MAUÁ Nº7, 1º R.A.CENTRO, RIO DE JANEIRO.

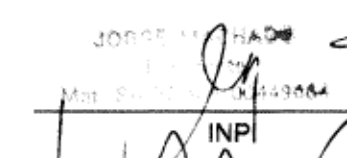
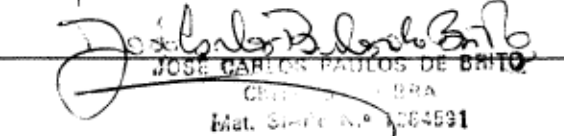
Escala:	1/100	Número:	02	Assunto:	SUBSOLO E TÉRREO
Data:	12/01/99				
O PROPRIETÁRIO:	 João de Deus PRESIDENTE RADIOBRÁS				
OS AUTORES DO PROJETO:	MARCIO ROBERTO CREA 15.885-D/RJ MARCELLO CAMPELO CREA 6.695-D/RJ				
RESP. PELA EXECUÇÃO DA OBRA	 José Roberto Eng. Civil CREA 15.885-D/RJ				
Nº do Processo:	021325 35619				
Observações:					

M. ROBERTO
S.C. de Empreendimentos Ltda.

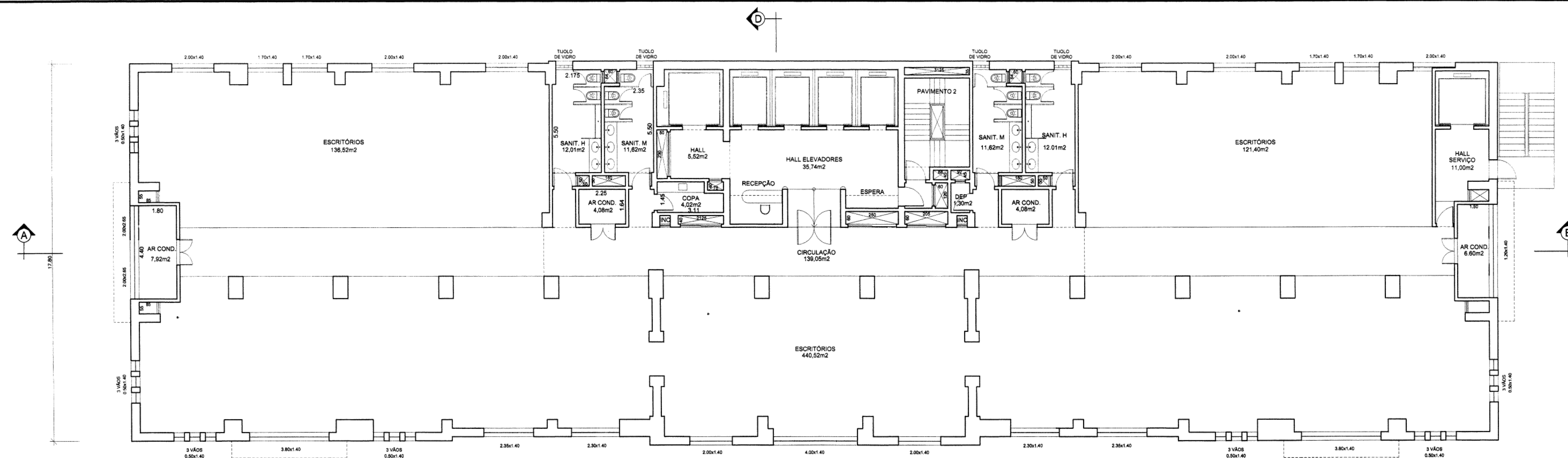

2º. E 3º. PAVIMENTOS

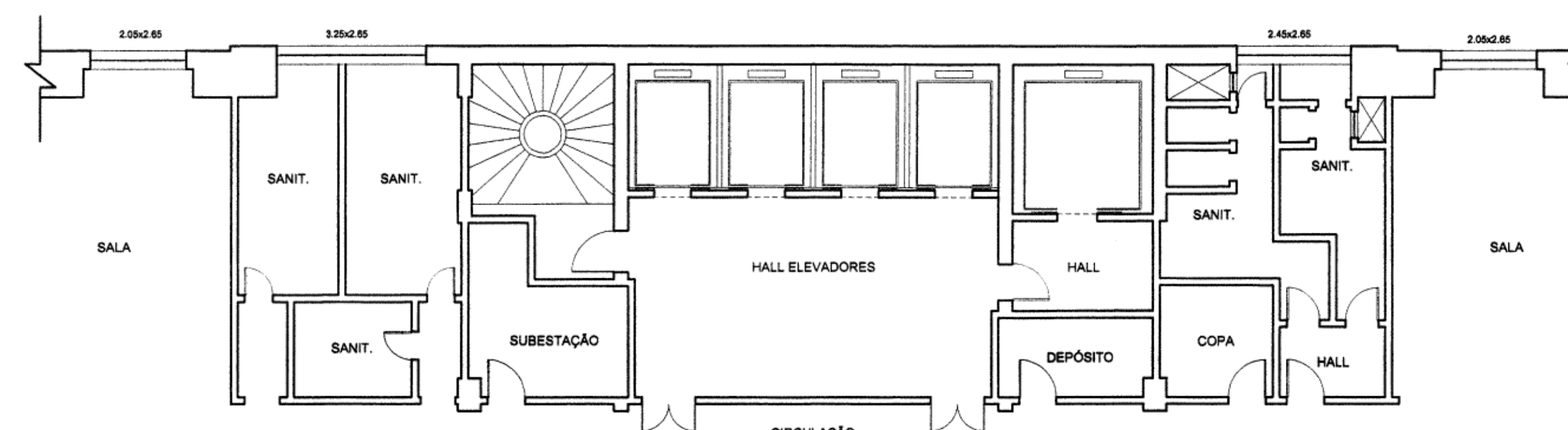

DETALHE ATUAL DO NÚCLEO CENTRAL

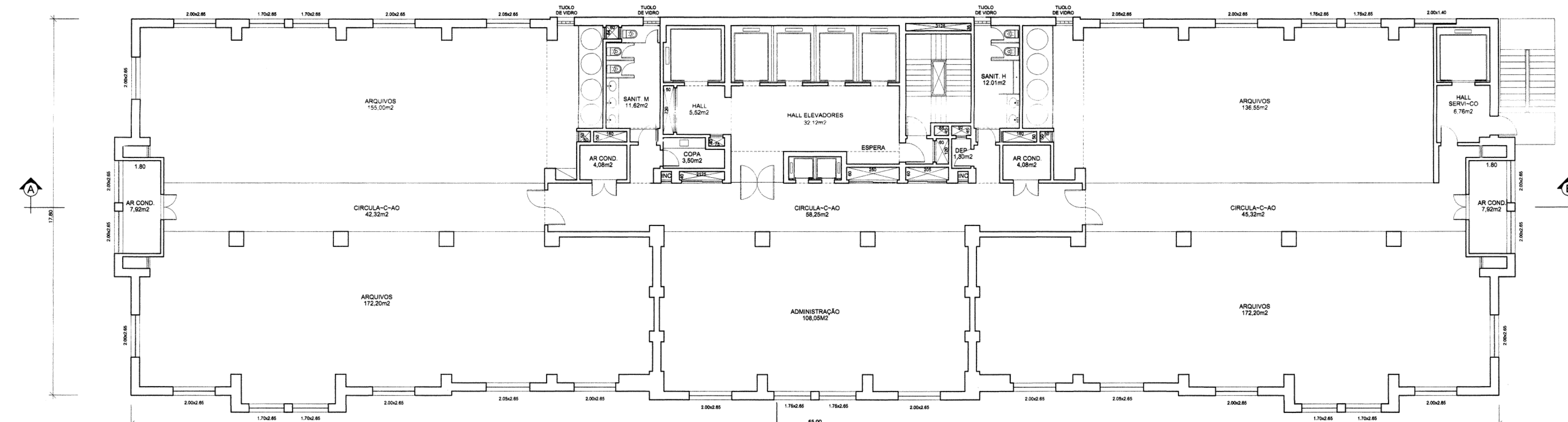

4º AO 7º PAVIMENTOS



TABELA DE ÁREAS:

	CONSTRUÍDA	ÚTIL
2º	1158.90M2	964.86M2
3º	1158.90M2	964.86M2
4º	1178.26M2	986.57M2
5º	1178.26M2	986.57M2
6º	1178.26M2	986.57M2
7º	1178.26M2	986.57M2

PROJETO PARA MODIFICAÇÕES INTERNAS,
FECHAMENTO DA PERGOLA EXISTENTE
NO TERRAÇO DA COBERTURA SUPERIOR, E
CONSTRUÇÃO DE HELIPONTO, NO PRÉDIO DE
PROPRIEDADE DO INPI, INSTITUTO NACIONAL DA
PROPRIEDADE INDUSTRIAL (PARTE), E DA
RADIOBRÁS(PARTE),SITUADO À PRAÇA MAUÁ Nº7,
1º R.A. CENTRO, RIO DE JANEIRO.

Escala: 1/100
Data: 12/01/99
Número: 03
Assunto: 2º E 3º / 4º AO 7º PAVIMENTOS

O PROPRIETÁRIO: *Carlos de Cerqueira Leite*
PRESIDENTE
RADIOBRÁS

OS AUTORES DO PROJETO: MARCIO ROBERTO
CREA 16.883-DRL
MARCELLO CAMPELLO
CREA 6.685-DRL

RESP. PELA EXECUÇÃO
DA OBRA: *Jose Carlos de Brum*
CREA 16.883-DRL
Mat. 5000 - 121581

N do Processo: 021335-2561-9
Observações:

M. ROBERTO
S.C. de Empreendimentos Ltda.

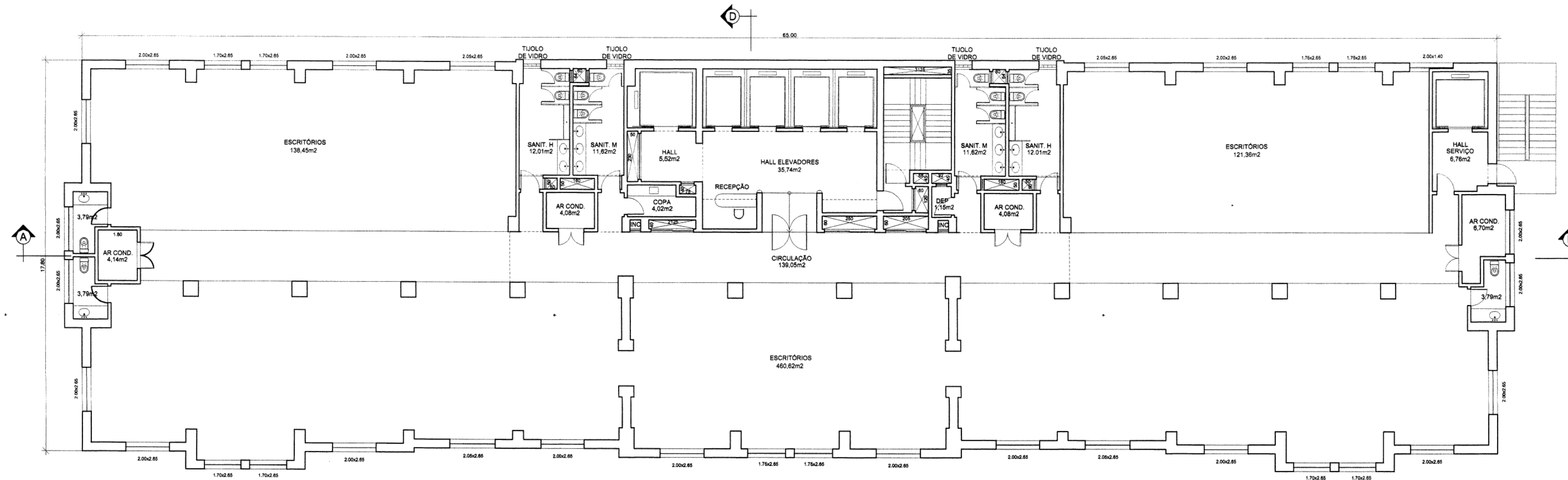

8° AO 10°/ 12° AO 18° PAVIMENTOS

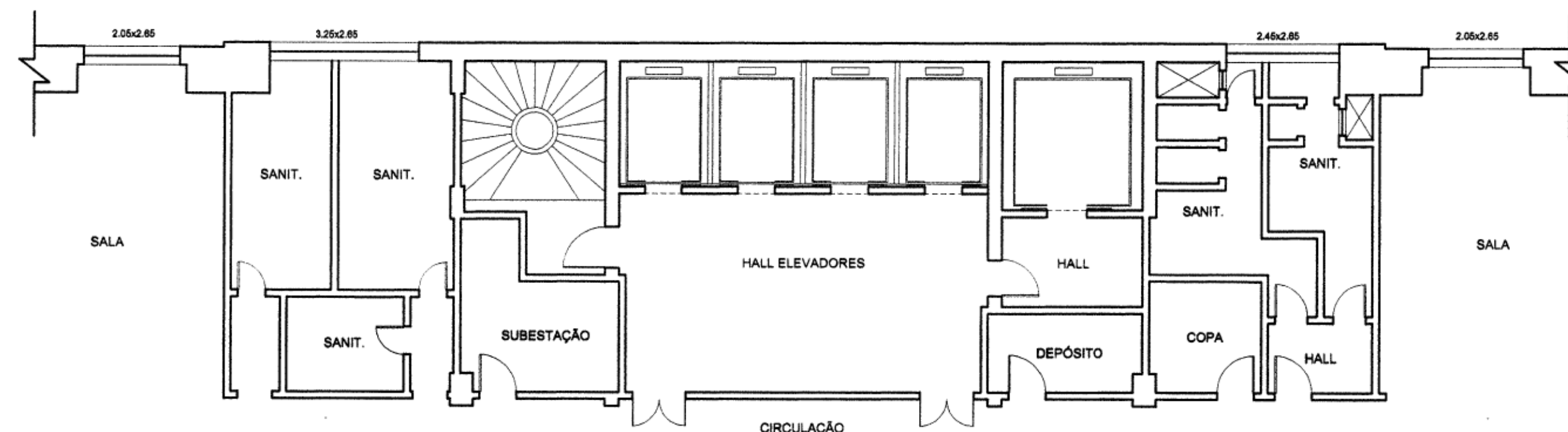

DETALHE ATUAL DO NÚCLEO CENTRAL

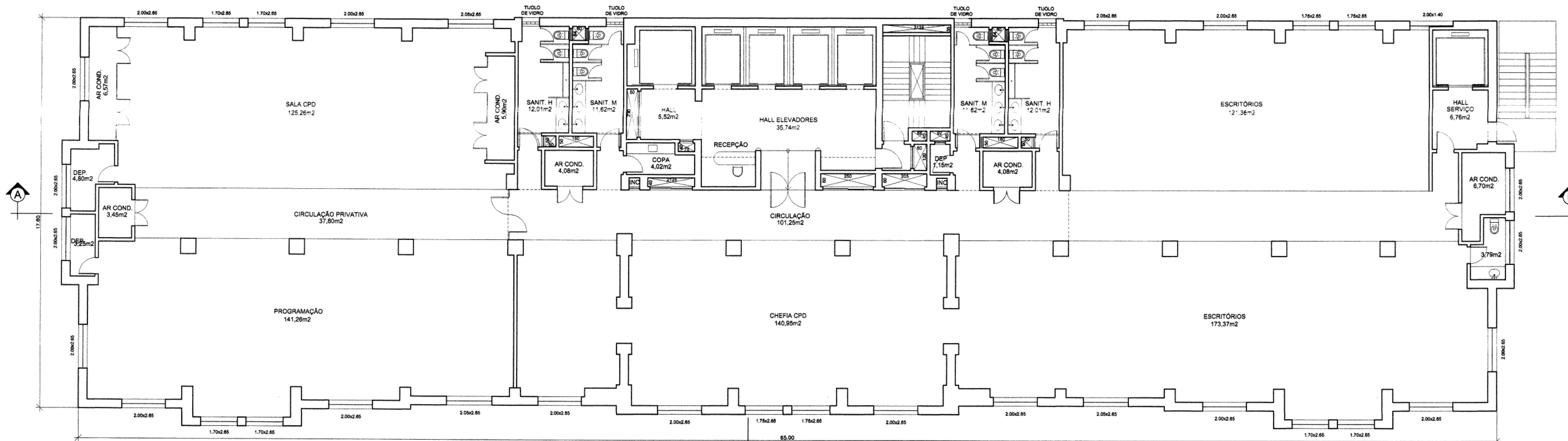



11° PAVIMENTO



TABELA DE ÁREAS:

	CONSTRUÍDA	ÚTIL
8°	1178.26M2	990.30M2
9°	1178.26M2	990.30M2
10°	1178.26M2	990.30M2
11°	1178.26M2	984.32M2
12°	1178.26M2	990.30M2
13°	1178.26M2	990.30M2
14°	1178.26M2	990.30M2
15°	1178.26M2	990.30M2
16°	1178.26M2	990.30M2
17°	1178.26M2	990.30M2
18°	1178.26M2	990.30M2

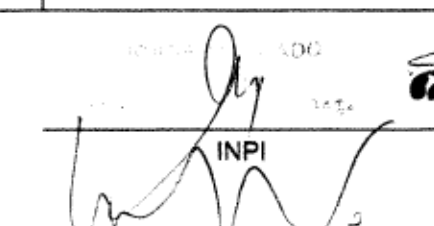
PROJETO PARA MODIFICAÇÕES INTERNAS,
FECHAMENTO DA PERGOLA EXISTENTE VO
TERRAÇO DA COBERTURA SUPERIOR E CRIAÇÃO
DE HELIPONTO, NO PRÉDIO DE PROPRIEDADE DO
INPI, INSTITUTO NACIONAL DA PROPRIEDADE
INDUSTRIAL (PARTE), E DA RADIOBRÁS(PARTE),
SITUADO À PRAÇA MAUÁ N°7, 1° R.A. CENTRO, RIO
DE JANEIRO.

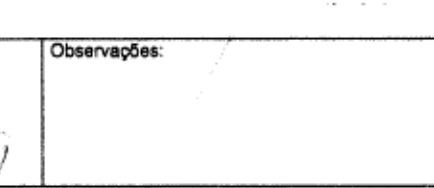
Escala: 1/100	Numero: 04	Assunto: 8° AO 10° / 11° / 12° AO 18° PAVIMENTOS
Data: 12/01/99		
O PROPRIETÁRIO:	 MARCELO ROBERTO PRESIDENTE RADIOBRÁS	
OS AUTORES DO PROJETO:	 MARCELO ROBERTO CREA 10.885-0/94	
RESP. PELA EXECUÇÃO DA OBRA	 MARCELO ROBERTO CREA 10.885-0/94	
N do Processo:	Observações: 621325-256199	

M. ROBERTO
S.C. de Empreendimentos Ltda.

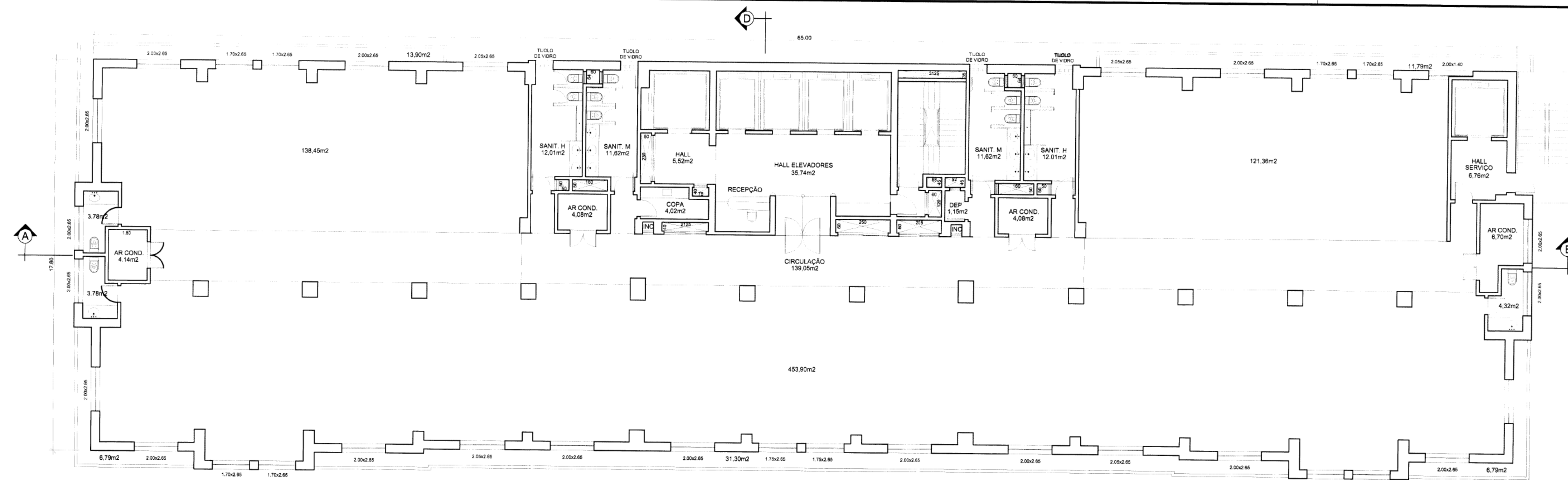

19°. PAVIMENTO

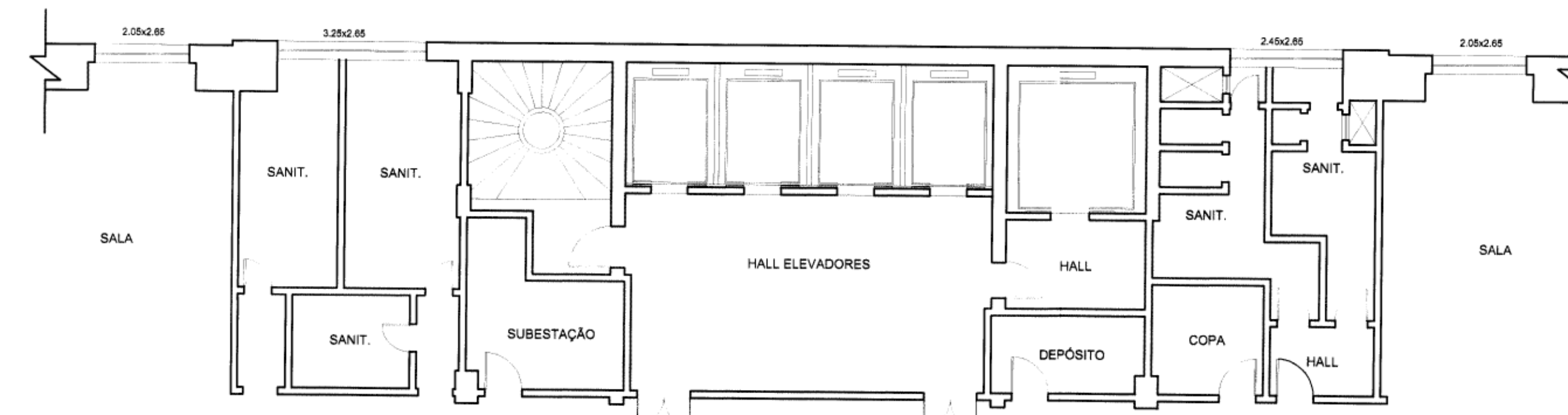

DETALHE ATUAL DO NÚCLEO CENTRAL

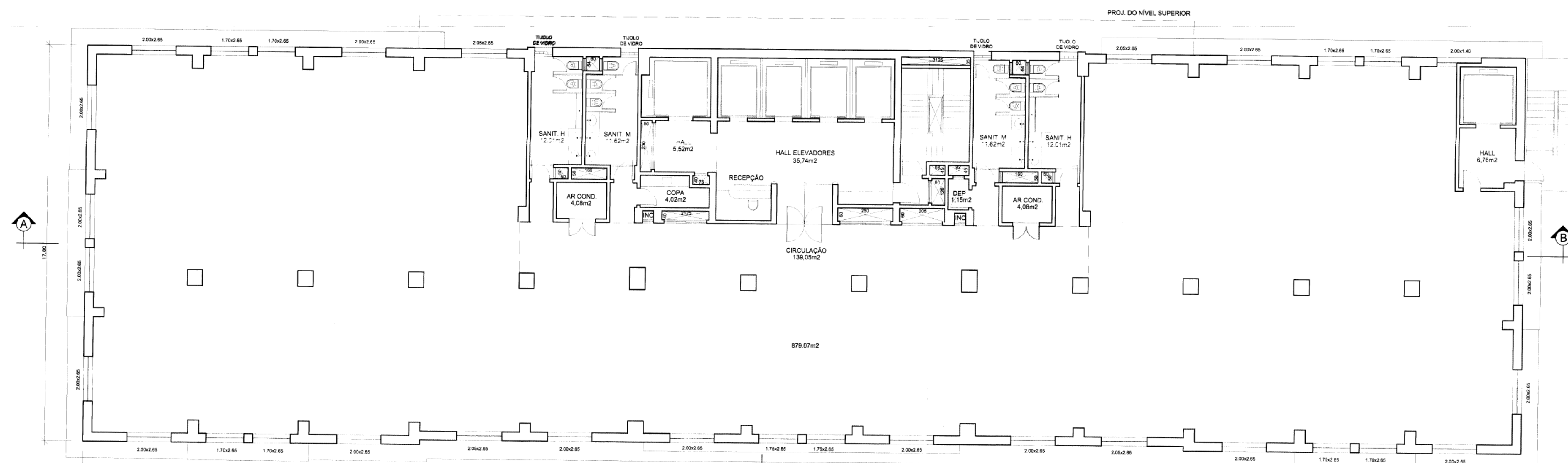

20° PAVIMENTO (RADIOBRÁS)



TABELA DE ÁREAS:

	CONSTRUÍDA	ÚTIL
19°	1257.32M2	984.09M2
20°	1152.62M2	1127.36M2

PROJETO PARA MODIFICAÇÕES INTERNAS,
FECHAMENTO DA PERGOLA EXISTENTE NO
TERRAÇO, DA COBERTURA SUPERIOR E
CONSTRUÇÃO DE HELIPONTO, NO PRÉDIO DE
PROPRIEDADE DO INPI, INSTITUTO NACIONAL DA
PROPRIEDADE INDUSTRIAL (PARTE), E DA
RADIOBRÁS(PARTE), SITUADO À PRAÇA MAUÁ
Nº7, 1º R.A. CENTRO, RIO DE JANEIRO.

Escala: 1/100 Data: 12/01/99	Número: <div style="font-size: 2em; font-weight: bold;">05</div>	Assunto: <div style="font-size: 1.5em; font-weight: bold;">19° E 20° PAVIMENTOS</div>
<div style="display: flex; justify-content: space-between;"> <div style="width: 30%;"> <p>O PROPRIETÁRIO:</p> <p>OS AUTORES DO PROJETO:</p> <p>RESP. PELA EXECUÇÃO DA OBRA</p> </div> <div style="width: 65%;"> <div style="display: flex; justify-content: space-between;"> <div style="width: 45%;"> <p><i>[Assinatura]</i></p> <p>MARCO ROBERTO CREA 15.883-DR</p> </div> <div style="width: 45%;"> <p><i>[Assinatura]</i></p> <p>MARCELLO CAMPELLO CREA 6.665-DR</p> </div> </div> </div> </div>		
N do Processo: Observações:		

M. ROBERTO
S.C. de Empreendimentos Ltda.

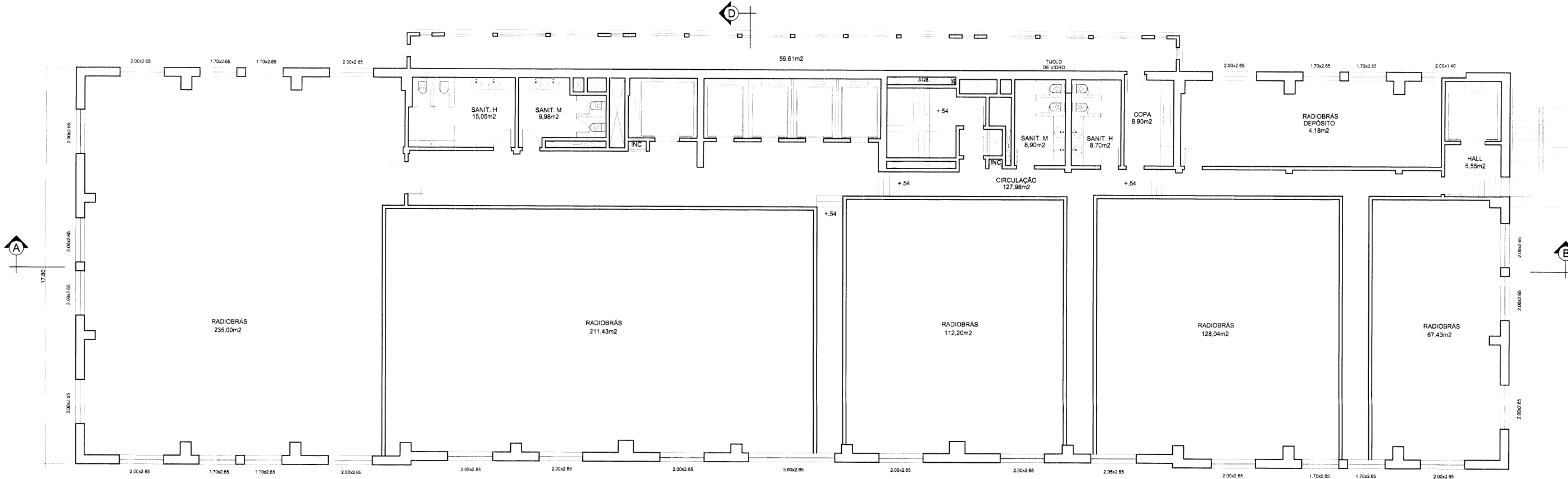

21°. PAVIMENTO (RADIOBRÁS)

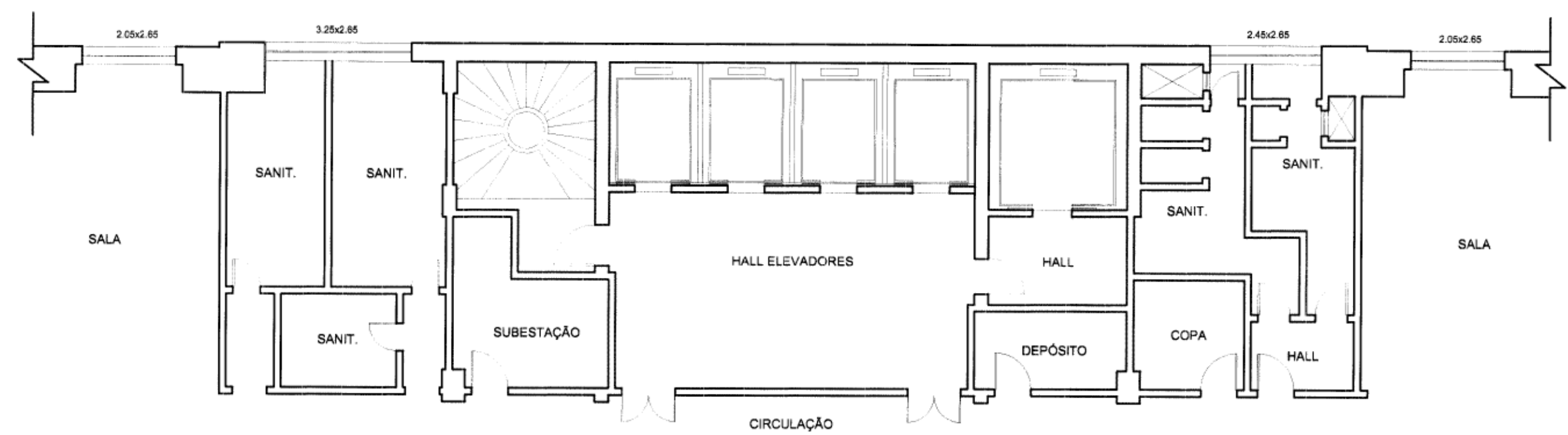

DETALHE ATUAL DO NÚCLEO CENTRAL

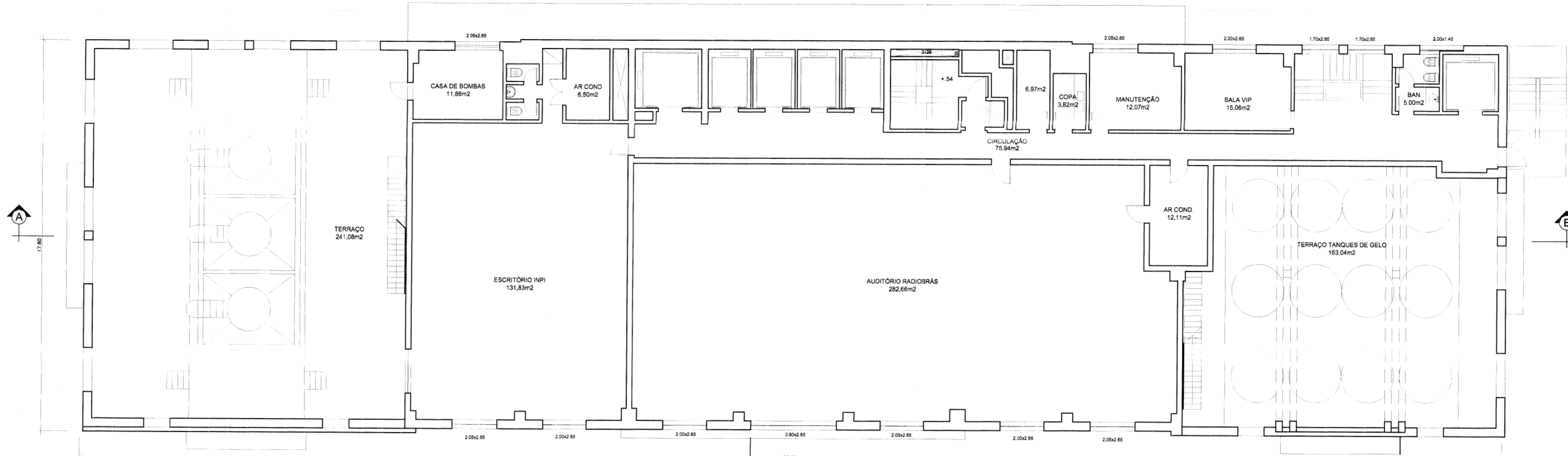



22°. PAVIMENTO (INPI / RADIOBRÁS)

TABELA DE ÁREAS:

	CONSTRUÍDA	ÚTIL
21°	1212.25M2	1000.25M2
22°	1152.61M2	967.94M2

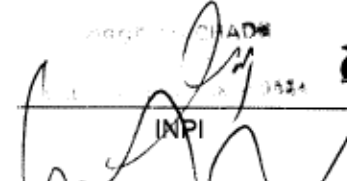
PROJETO PARA MODIFICAÇÕES INTERNAS, FECHAMENTO DA PERGOLA EXISTENTE NO TERRAÇO, DA COBERTURA SUPERIOR E CONSTRUÇÃO DE HELIPONTO, NO PRÉDIO DE PROPRIEDADE DO INPI, INSTITUTO NACIONAL DA PROPRIEDADE INDUSTRIAL (PARTE), E DA RADIOBRÁS(PARTE), SITUADO À PRAÇA MAUÁ N°7, 1° R.A. CENTRO, RIO DE JANEIRO.

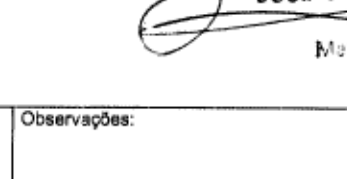
Escala:	1/100	Numero:	06	Assunto:	21° E 22° PAVIMENTOS
Data:	12/01/99				
O PROPRIETÁRIO:					
OS AUTORES DO PROJETO:	 				
RESP. PELA EXECUÇÃO DA OBRA					
N do Processo:	C21325 256199				
Observações:					

M. ROBERTO
S.C. de Empreendimentos Ltda.

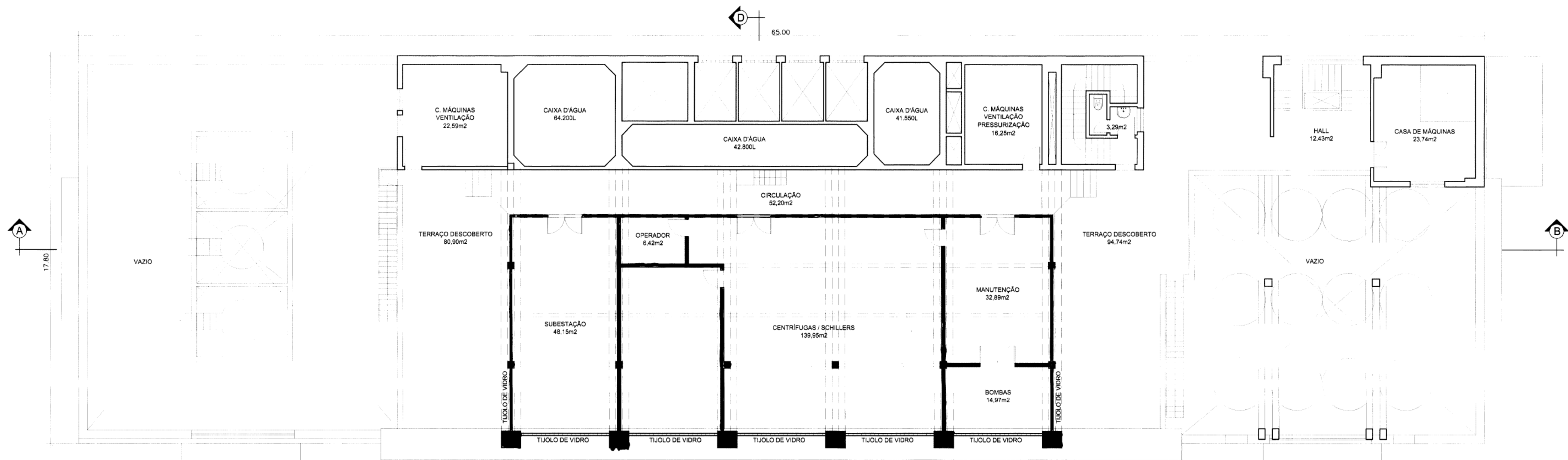

23º. PAVIMENTO

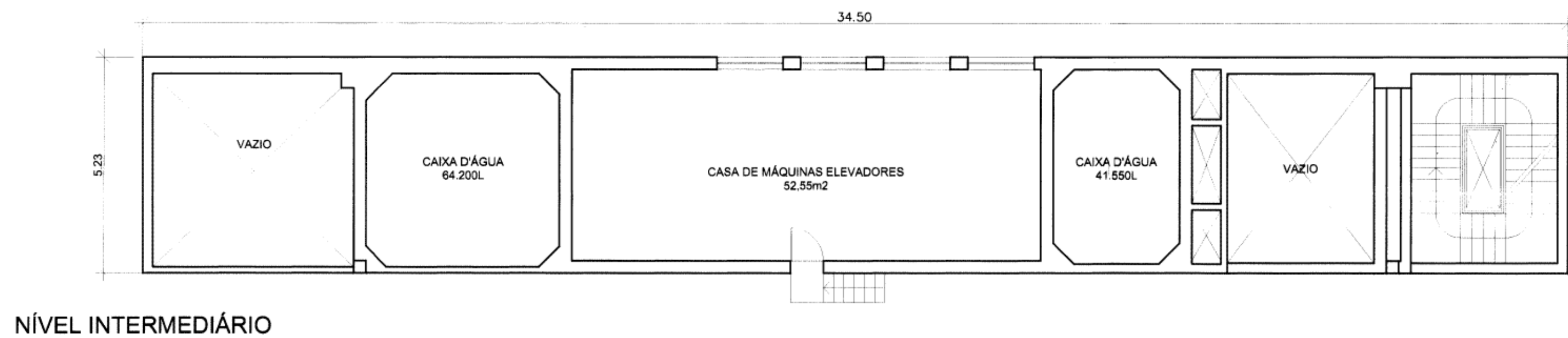

NÍVEL INTERMEDIÁRIO

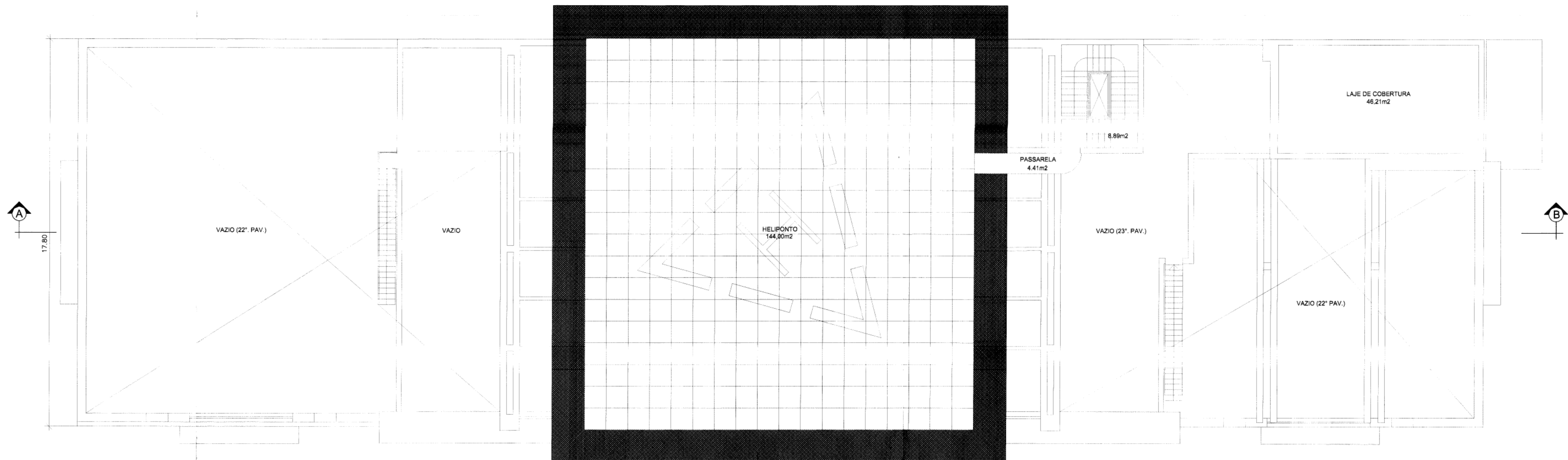

24º. PAVIMENTO

TABELA DE ÁREAS:

	CONSTRUÍDA	ÚTIL
23º	541.28M2 *	372.88M2
24º	157.30M2	
	* ÁREA EXISTENTE	291.28M2
	ÁREA ACRESCIDA	250.00M2
		541.28M2

PROJETO PARA MODIFICAÇÕES INTERNAS, FECHAMENTO DA PERGOLA EXISTENTE NO TERRAÇO DA COBERTURA SUPERIOR, E CONSTRUÇÃO DE HELIPONTO, NO PRÉDIO DE PROPRIEDADE DO INPI, INSTITUTO NACIONAL DA PROPRIEDADE INDUSTRIAL (PARTE), E DA RADIOBRÁS (PARTE), SITUADO À PRAÇA MAUÁ Nº7, 1º R.A. CENTRO, RIO DE JANEIRO.

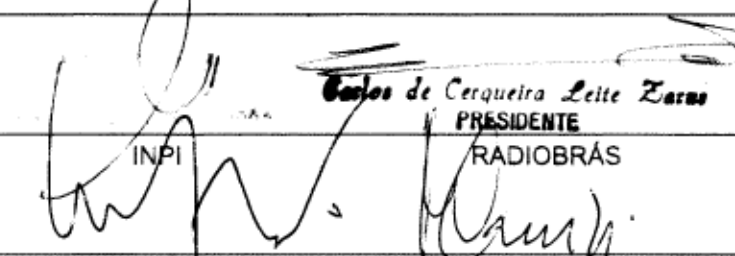
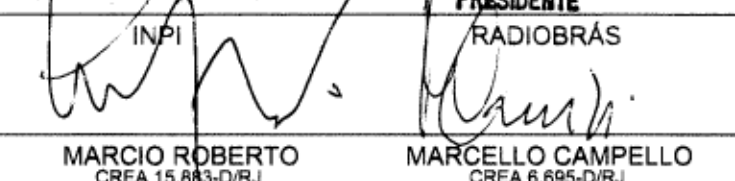
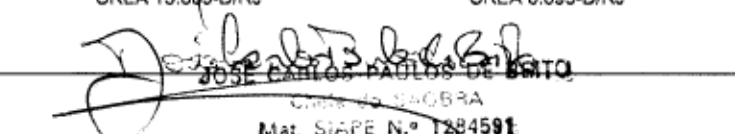
Escala:	1/100	Número:	07	Assunto:	23º E 24º PAVIMENTOS
Data:	12/01/99				
O PROPRIETÁRIO:					
OS AUTORES DO PROJETO:					
RESP. PELA EXECUÇÃO DA OBRA					

Nº do Processo:	Observações:
021325 256/99	

M. ROBERTO
S.C. de Empreendimentos Ltda.

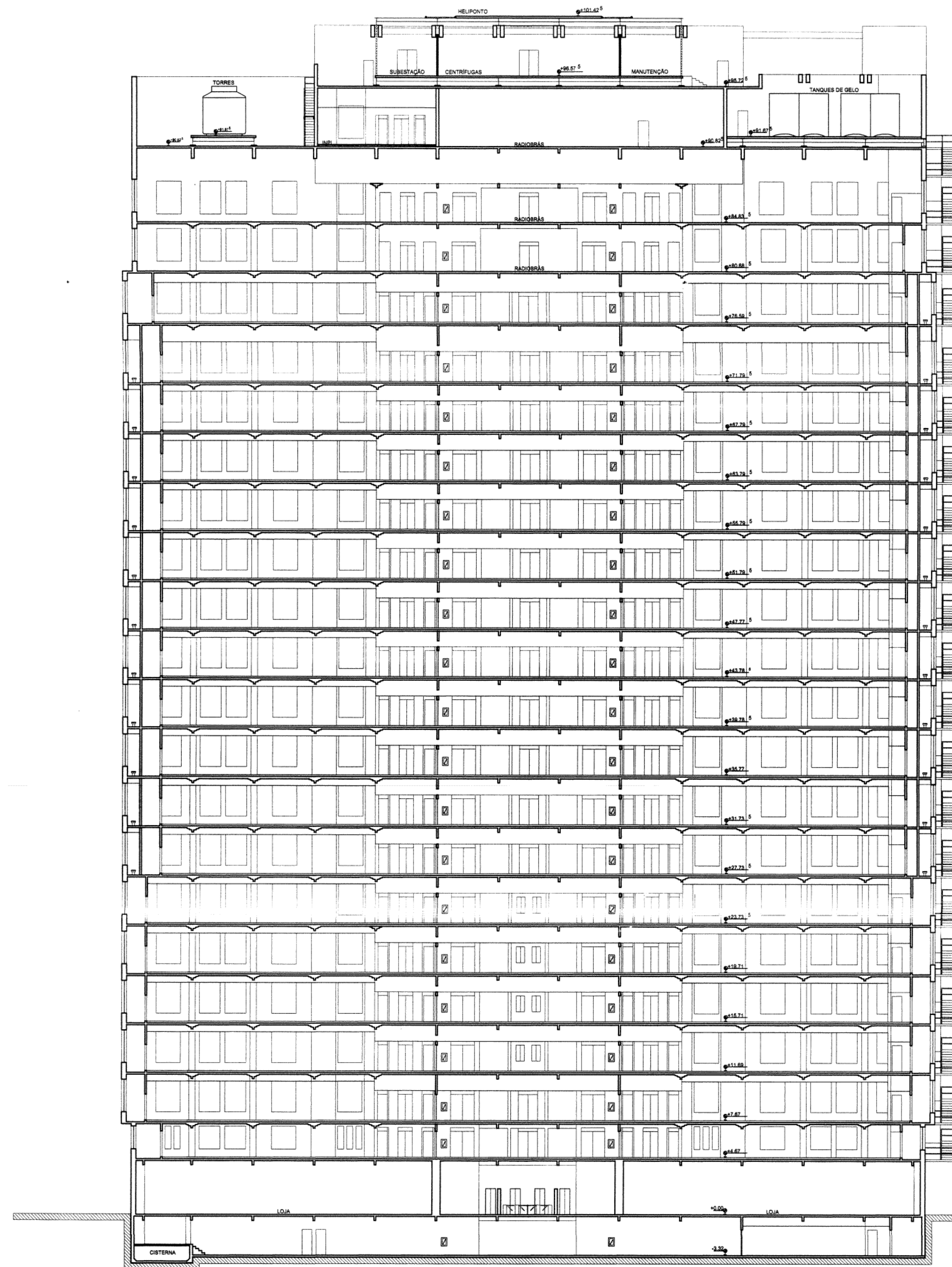

CORTE AB
ESC. 1:200

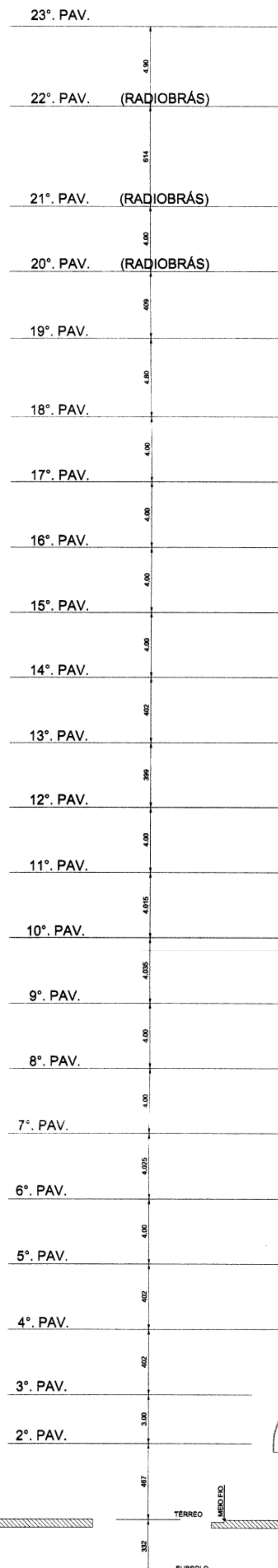

CORTE CD
ESC. 1:200

NOTAS
1- DIMENSÕES EM CENTÍMETROS, SALVO INDICADO.

PROJETO PARA MODIFICAÇÕES INTERNAS,
FECHAMENTO DA PERGOLA EXISTENTE DO
TERRAÇO DA COBERTURA SUPERIOR, E
CONSTRUÇÃO DE HELIPONTO, NO PRÉDIO DE
PROPRIEDADE DO INPI, INSTITUTO NACIONAL DA
PROPRIEDADE INDUSTRIAL(PARTE), E DA
RADIOBÁS(PARTE), SITUADO À PRAÇA MAUÁ N°7,
1°R.A.CENTRO, RIO DE JANEIRO.

Escala:	1/200	Numero:	08	Assunto:	CORTES AB e CD
Data:	12/01/99				
O PROPRIETÁRIO:					
OS AUTORES DO PROJETO:					
RESP. PELA EXECUÇÃO DA OBRA					
N do Processo:	121325 256199				
Observações:					

M. ROBERTO
S.C. de Empreendimentos Ltda.

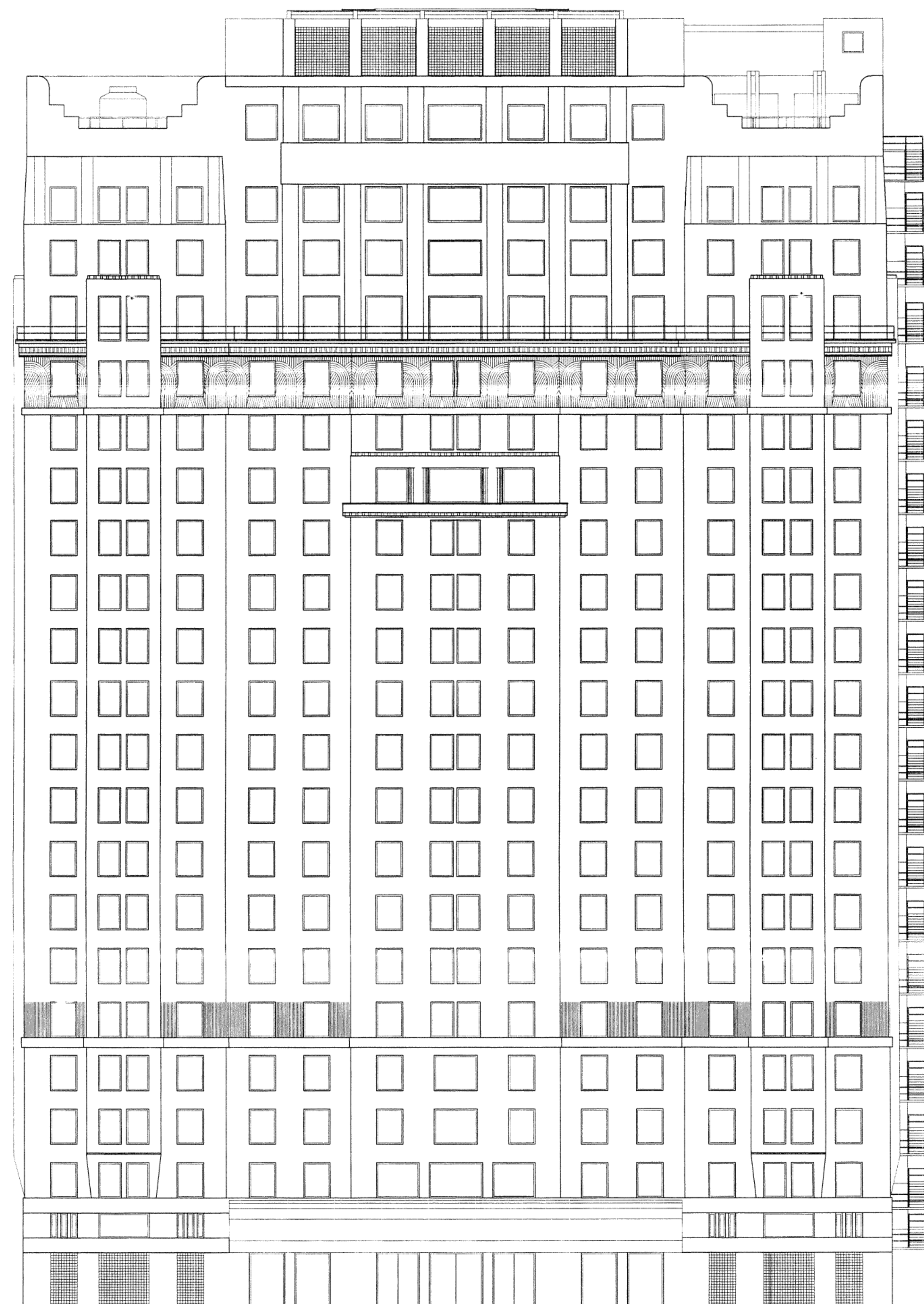

FACHADA FRONTAL / PRAÇA MAU-B
ESC. 1:200

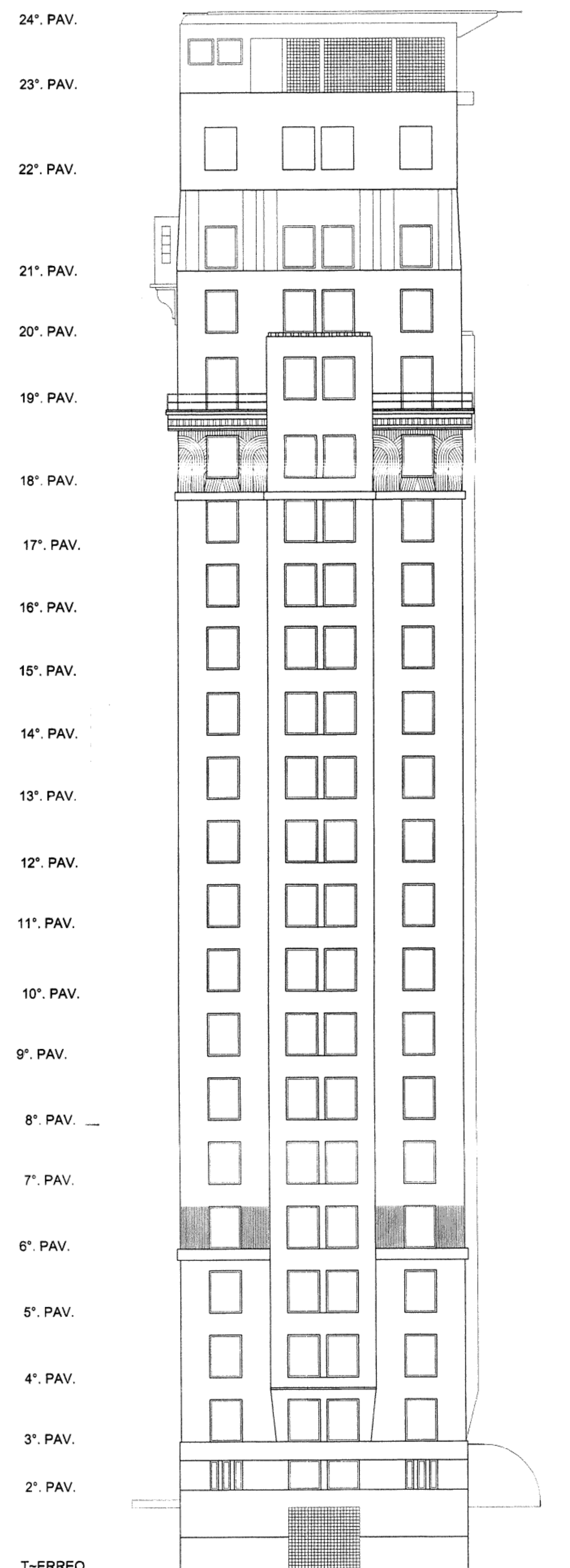

FACHADA LATERAL / RUA ACRE
ESC. 1:200

PROJETO PARA MODIFICAÇÕES INTERNAS,
FECHAMENTO DA PERGOLA EXISTENTE NO
TERRAÇO DA COBERTURA SUPERIOR E
CONSTRUÇÃO DE HELIPONTO, NO PRÉDIO DE
PROPRIEDADE DO INPI, INSTITUTO NACIONAL DA
PROPRIEDADE INDUSTRIAL(PARTE),E DA
RADIOBRÁS(PARTE), SITUADO À PRAÇA MAUÁ
Nº7, 1º R.A. CENTRO, RIO DE JANEIRO.

Escala: 1/200
Data: 12/01/99
Número: 09
Assunto: FACHADAS FRONTAL E LATERAL

O PROPRIETÁRIO:

OS AUTORES DO PROJETO:

RESP. PELA EXECUÇÃO
DA OBRA

INPI
RADIOBRÁS

MARCIO ROBERTO
CREA 15.883-D/RJ

MARCELLO CAMPELLO
CREA 8.695-D/RJ

Nº do Processo:

02389-26619

Observações:

M. ROBERTO
S.C. de Empreendimentos Ltda.

Rua Siqueira Campos 43 Gr 1006 Copacabana cep 22031070 Tel 548-9448.

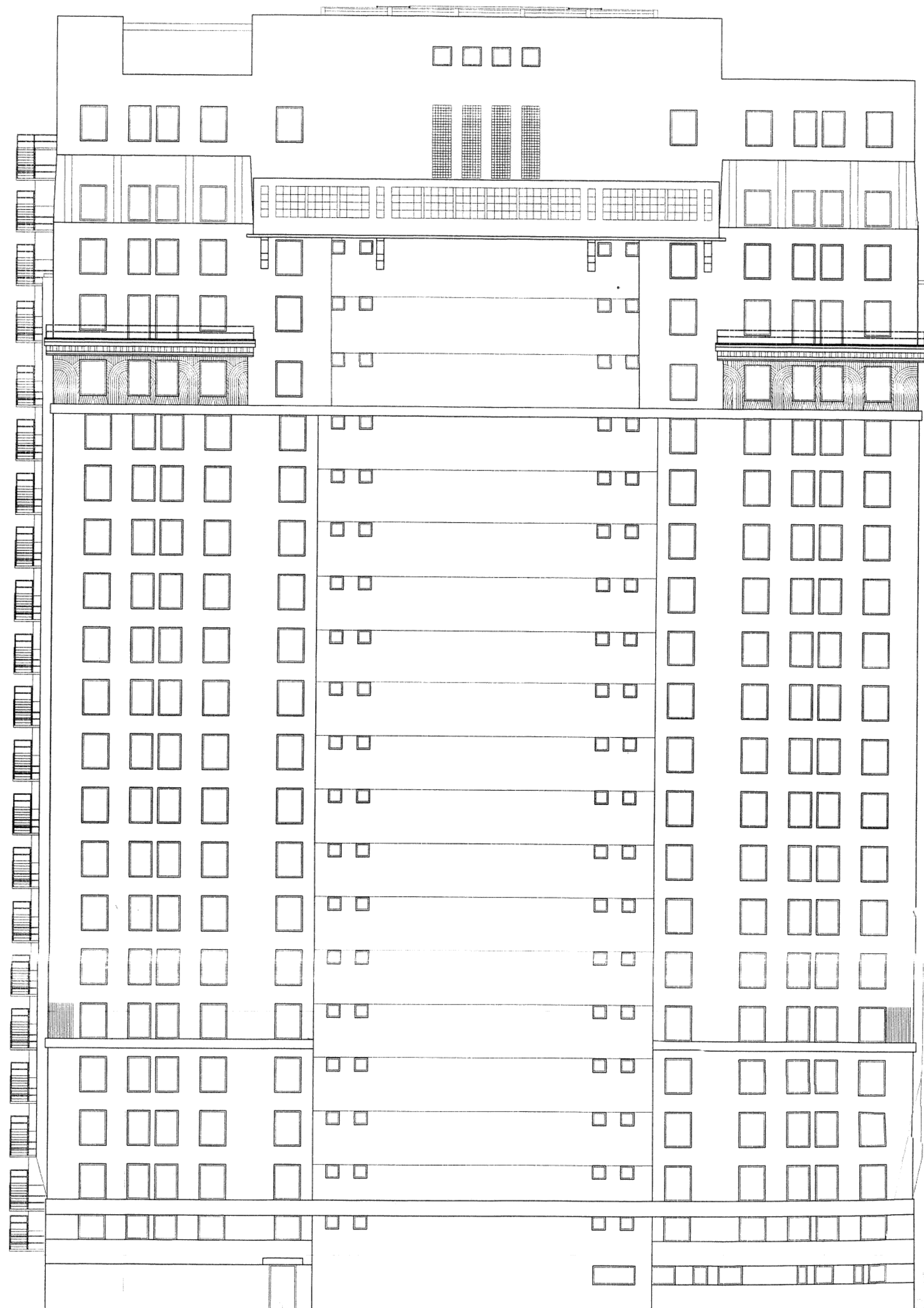

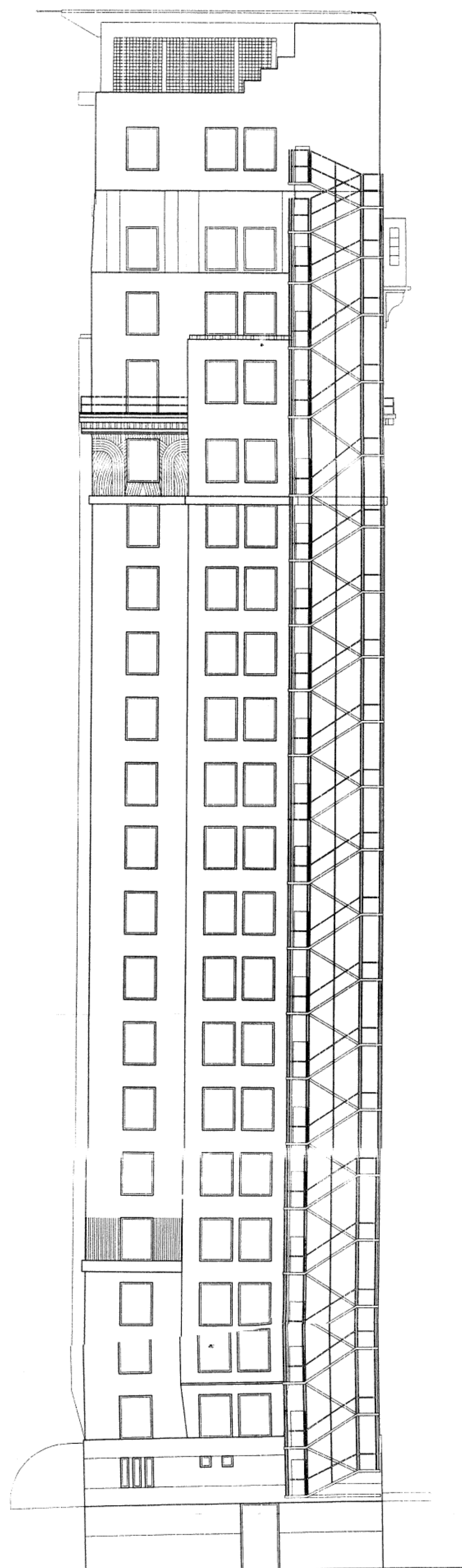

FACHADA POSTERIOR / TRAVESSA DO LICEU
ESC. 1/200



FACHADA LATERAL / RUA SACADURA CABRAL
ESC. 1/200

NOTAS
1- DIMENSÕES EM CENTÍMETROS, SALVO INDICADO.

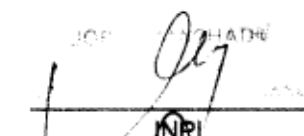
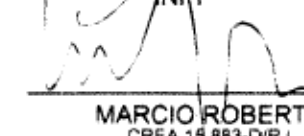
PROJETO PARA MODIFICAÇÕES INTERNAS,
FECHAMENTO DA PERGOLA EXISTENTE NO
TERRAÇO DA COBERTURA SUPERIOR E
CONSTRUÇÃO DA HELIPONTO, NO PRÉDIO DE
PROPRIEDADE DO INPI, INSTITUTO NACIONAL DA
PROPRIEDADE INDUSTRIAL(PARTE),E DA
RADIBRÁS (PARTE), SITUADO À PRAÇA MAUÁ Nº7,
1º R.A.CENTRO, RIO DE JANEIRO.

Escala: 1/200	Numero: 10	Assunto: FACHADAS POSTERIOR E LATERAL
Data: 12/01/99		
O PROPRIETÁRIO:	 Carlos de Carvalho Leite Zalus PRESIDENTE RADIOBRÁS	
OS AUTORES DO PROJETO:	 MARCIO ROBERTO CREA 15.883-0/RS	
RESP. PELA EXECUÇÃO DA OBRA	 MARCELLO CAMPELLO CREA 15.883-0/RS	
N do Processo:	021325 252/99	
Observações:		

M. ROBERTO
S.C. de Empreendimentos Ltda.